B+M ist für DICH da!

Ausgabe 14, Juni 2019

B+M magazin

Das Kundenmagazin der Baustoff + Metall Handels-GmbH

„Kleider machen (Bau-)Leute“

... mehr dazu auf Seite 3

B+M AWARD 2019
Wir reisen mit Ihnen in die Zukunft des Trockenbaus!

Interview Fa. Hirsch Beteiligungs GmbH
Krankenhausaufbau in Trinidad

Preis vs. Leistung:
Wofür würden Sie sich entscheiden?

„FORUM 2019 Zukunft Trockenbau Ausbau“
Seien Sie dabei!

BAUSTOFF + METALL
Trockenbau-Fachhandel mit System

Liebe Leserinnen und Leser,

unsere erste „B+M Arbeitskleidungstour“ war ein voller Erfolg! Deshalb haben wir dieses Thema auch als unseren Aufmacher gewählt. Gleich auf Seite 3 erfahren Sie, warum uns diese Initiative so wichtig ist und wie wir damit mehr Wertschätzung für unsere Verarbeiterinnen und Verarbeiter sowie letztlich für die gesamte Trockenbaubranche erreichen möchten.

Doch nicht nur unsere Arbeitskleidungstour feiert Premiere. Auch stellen wir zum ersten Mal im B+M Magazin eines unserer Partnerunternehmen ausführlich im Interview vor. Otto Hirsch, Geschäftsführer und Inhaber der Hirsch Beteiligungs GmbH, ist mit seinem Team am Aufbau einer Klinik in Point Fortin (Trinidad) beteiligt und dort für den Innenausbau verantwortlich. Wir haben mit ihm über dieses spannende und herausfordernde Projekt gesprochen (S. 4-5).

Weiterhin möchten wir Sie herzlich einladen, sich für unseren 4. internationalen B+M AWARD anzumelden. Begeistern Sie uns mit Ihrem Bauvorhaben und ergattern Sie die begehrte Trockenbau-Trophäe! Die Verleihung des AWARDS wird am 8. November in einer absoluten Top-Location stattfinden. Wo genau das sein wird? Verraten wir auf Seite 6.

Unseren Newsticker haben wir selbstverständlich ebenfalls wieder für Sie parat (S. 7), um Sie in aller Kürze über aktuelle Neuigkeiten zu informieren. Und bitte lassen Sie auch die Rückseite dieses Heftes nicht unbeachtet. Dort widmen wir uns dem wichtigen und brisanten Thema „Logistik“ und möchten Ihnen die eindeutigen Vorteile der Lagerlieferung gegenüber der Streckenlieferung näherbringen.

Viel Spaß beim Lesen wünscht Ihnen

Dr. Wolfgang Kristinus
Geschäftsführender Gesellschafter

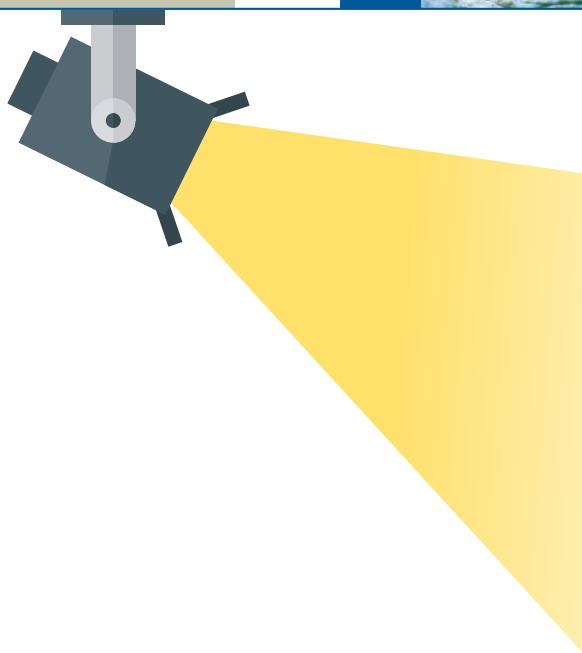

INHALTSVERZEICHNIS

Aktuelles

B+M Arbeitskleidungstour 3
Offenes Seminar in Hannover 7
Das B+M Blaubuch 7
Preis oder Leistung – das ist hier die Frage?! 8

Interview

Hirsch Beteiligungs GmbH 4-5

News

B+M AWARD 2019 6
„FORUM 2019 Zukunft Trockenbau Ausbau“ 7

B+M intern

Azubitage in Amorbach 7

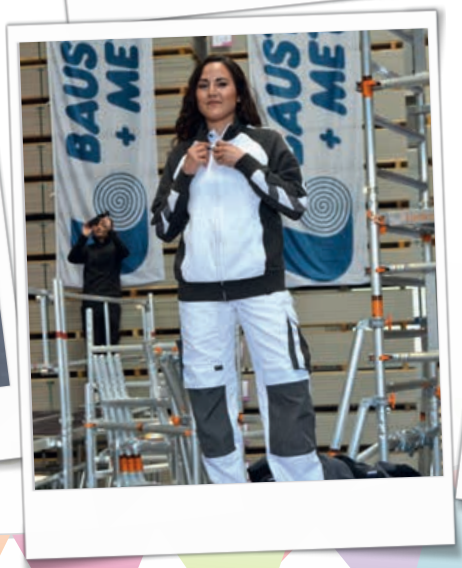

Kleider machen (Bau-)Leute

B+M Arbeitskleidungstour: eine Frage der Wertschätzung

Das Problem ist Ihnen wahrscheinlich längst bekannt: Auf den meisten Baustellen in der Trockenbaubranche fehlt das Geld, um den Verarbeitern hochwertige und adäquate Arbeitskleidung bereitzustellen. Somit verfügen die Mitarbeiter/innen über kein einheitliches Erscheinungsbild und Auftreten. Einerseits ist unangemessene Arbeitskleidung oftmals ein nicht zu unterschätzendes Sicherheitsrisiko. Andererseits wirkt sich das aber auch auf die Wahrnehmung der Verarbeiter/innen und letztlich dann auf das Image der gesamten Trockenbaubranche aus.

Für jedes Problem eine B+M Lösung parat

Diesem Umstand wollen wir von B+M entgegenwirken! Deshalb haben wir erstmalig die „B+M Arbeitskleidungstour“ ins Leben gerufen. In Anlehnung an unsere alljährliche Kaffee-Pausen-Tour haben wir uns dazu unseren B+M Tourbus geschnappt, hochwertige exklusive Arbeitskleidungssets mit an Bord genommen und sind drei Maiwochen lang durch Deutschland getourt.

An insgesamt 18 B+M Niederlassungen haben wir Halt gemacht und unseren Verarbeiterinnen und Verarbeitern diese Arbeitskleidungssets zu besonders günstigen Konditionen angeboten.

Von Modenschau bis After-Show-Party alles mit dabei

Klar hatten wir uns in diesem Rahmen etwas ganz Besonderes ausgedacht. In jeder Niederlassung unserer Tour gab es nicht nur eine exklusive Modenschau. Nein, unsere Verarbeiter/innen durften auch alle Kleidungsstücke anprobieren und sich durch unseren Partner MASCOT fachkompetent beraten lassen. Im Anschluss an diesen „offiziellen“ Teil gab`s dann die rauschende „B+M Kleiderparty“ und einen feierlichen Ausklang des Abends.

Herzlichen Dank an alle Teilnehmenden

Dass unsere erste Arbeitskleidungstour ein so großartiger Erfolg war, ist natürlich nur Ihnen allen zu verdanken. Daher sagen wir „Danke“ an unseren Partner MASCOT für die tolle Beratung während unserer Tour und an alle B+Mler vor Ort in den einzelnen Niederlassungen, die unserer Idee erst so richtig Leben eingehaucht und mit uns gefeiert haben. Wir freuen uns, dass wir alle gemeinsam mit unserer Arbeitskleidungsinitiative einen Beitrag zur Aufwertung des Images der gesamten Trockenbaubranche leisten konnten! ■

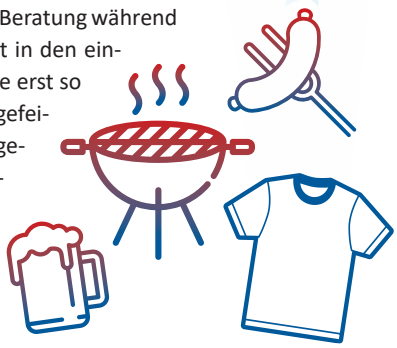

Unternehmerfamilie Hirsch: **Uns ist kein Weg zu weit und kein Projekt unmöglich**

Angefangen hat alles im Jahre 1892 mit einem kleinen Malereibetrieb im oberösterreichischen Leonding. Heute, über 120 Jahre später, beschäftigt das „Familienunternehmen Hirsch“ über 400 Mitarbeiter/innen und ist zum absoluten Allround-Spezialisten in den Bereichen Trocken- und Innenausbau sowie Malerei avanciert. Auch setzt die Hirsch Beteiligungs GmbH mit Zentrale in Linz zwar weiterhin auf ihre österreichischen Wurzeln, realisiert jedoch überwiegend große, komplexe Bauprojekte auf internationalem Terrain.
Wir haben mit Unternehmensinhaber und Geschäftsführer Otto Hirsch über eines seiner aktuellen Projekte gesprochen - den Aufbau eines Krankenhauses in Point Fortin, Trinidad.

***B+M:* Herr Hirsch, vorab ein Wort zu Ihrem Geschäftsmodell, große internationale Projekte unter Einbeziehung verschiedener Gewerke umzusetzen. Wie genau kam es dazu?**
Wir waren vor rund 10 Jahren (2008-2010, Anm. d. Red.) in Baku, Aserbaidschan, an einem großen Bauprojekt beteiligt. Dort wurde der Präsidentenpalast errichtet und wir waren für den Bereich Innenausbau verantwortlich. Damals waren wir zeitweise mit rund 180 Handwerkern aus 8 verschiedenen Nationen vor Ort. Es war ein sehr komplexes Vorhaben mit unterschiedlichen Gewerken und viel Koordinationsaufwand. Und das hat so gut geklappt, dass wir das dann als Geschäftsmodell hochgezogen haben.
Seitdem arbeiten wir sehr stark projektbezogen und haben kein typisches Tagesgeschäft so wie bei einem herkömmlichen Handwerksunternehmen mehr. Wir kümmern uns nach dem Rohbau bis auf die Haustechnik in der Regel wirklich um den kompletten Bereich Innenausbau, also Boden, Decke, Wand und Oberflächengestaltung. Das machen wir alles aus einer Hand. Unsere Kunden sparen sich dadurch rund 6-8 Schnittstellen.

***B+M:* Und nun der Klinikbau in Trinidad! Seit wann sind Sie dort vor Ort und was sind Ihre Aufgaben?**
Dieses Projekt läuft nun seit einem Jahr und drei Monaten. Bis Jahresende sollen die Arbeiten dort fertiggestellt sein. Es ist ein sehr großes Bauvorhaben mit rund 17.000 m² Bodenfläche. Wir sind dort mit dem Innenausbau beauftragt. Das Gute daran ist, dass wir ein ähnliches Projekt vor drei Jahren in Gabun, West Afrika, durchgeführt haben. Auf diese Erfahrung können wir nun aufbauen, teilweise zumindest.

***B+M:* Sie sagen bewusst „teilweise“?**
Absolut. Denn jedes Projekt ist einzigartig. In Trinidad gelten bspw. ganz andere Brandschutz- oder Akustikvorschriften. Weiterhin gibt es dort spezielle Erdbebenvorschriften, die wir bei uns in Österreich ja gar nicht kennen. Ein weiterer Aspekt sind die klimatischen Verhältnisse. Wir le-

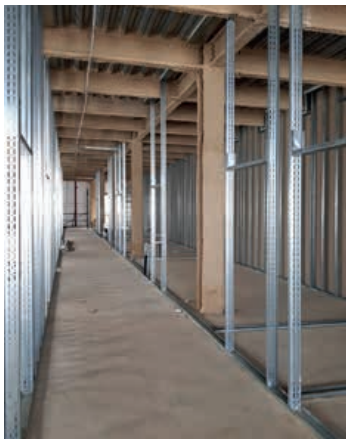

ben und verarbeiten hier mit viel geringeren Temperaturen und einer wesentlich niedrigeren Luftfeuchtigkeit als in Trinidad. Auch das muss einberechnet werden, denn es hat Auswirkungen auf unser Personal, das Material und natürlich auch die Logistik. Wir müssen uns immer fragen „Wie muss das Material verpackt sein, wie ist die Lagerung dort möglich etc.?“.

***B+M:* Eine enorme Koordinationsleistung, oder?**
Ja sicher. Die größte Herausforderung dabei ist es quasi, einen „digitalen Zwilling“ des Bauobjektes bei uns in der Zentrale herzustellen, um alles bedenken und berechnen zu können. Aber damit haben wir mittlerweile Erfahrung. Da hilft es natürlich auch, einen international aufgestellten Partner wie Baustoff + Metall an seiner Seite zu wissen, der Komplettleistungen für Trockenbau und Decke anbietet und der zudem nicht nur als reiner Lieferant, sondern auch als Produzent fungiert und ansprechbar ist. B+M Passau ist beim Krankenhausprojekt in Trinidad unser Hauptlieferant. Schließlich bündeln wir alles von unserer Zentrale in Linz aus und brauchen verlässliche Lieferanten, die mit uns zusammen an Logistiklösungen arbeiten.

***B+M:* Nun, der Erfolg gibt Ihnen ganz offensichtlich recht. Wo gibt es denn noch Optimierungsbedarf oder läuft alles immer wie am Schnürchen?**

Was wir als Ausbauunternehmen dringend noch bräuchten und wahrscheinlich auch selbst noch lernen müssen, ist eine rasche und effiziente Möglichkeit vor Ort, mit der wir ungelernte potentielle Fachkräfte ausbilden bzw. anlernen können. Einerseits, damit wir auf mehr qualifizierte Unterstützung vor Ort bauen können. Andererseits aber auch im Zuge der Nachhaltigkeit, damit eben nach Projektende auch etwas bleibt, nämlich neben dem fertigen Bauwerk auch ein gut ausgebildeter Facharbeiter.

Herr Hirsch, vielen Dank für dieses Interview. ■

Sie haben auch ein außergewöhnliches Projekt und möchten darüber berichten?
Sprechen Sie uns an, wir freuen uns darüber.

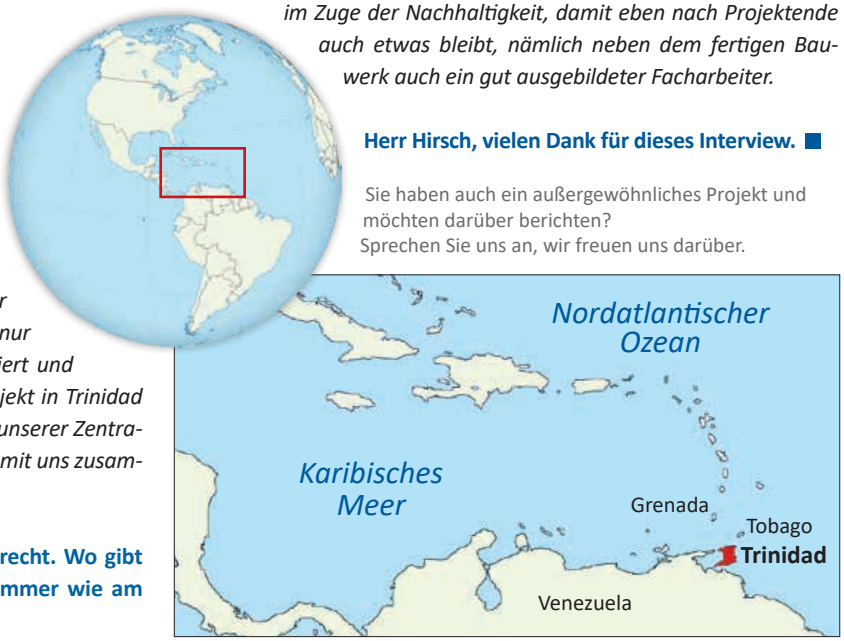

4. internationaler

B+M AWARD 2019

Wir nehmen Sie mit auf die Reise in die Zukunft des Trockenbaus

Ein paar Monate ist sie noch hin, unsere exklusive AWARD-Verleihung. Aber wir wissen schließlich alle: Nichts rast so schnell dahin wie die Zeit. Deshalb beginnt für uns – und Sie – die Reise in die Zukunft des Trockenbaus schon jetzt! Lassen Sie sich also so schnell wie möglich von diesem Motto inspirieren und nehmen Sie mit Ihrem Bauvorhaben am 4. internationalen B+M AWARD teil.

Sechs Kategorien stehen zur Auswahl

Wie in den Jahren zuvor haben Sie in ganz unterschiedlichen Kategorien die Möglichkeit, sich zu bewerben, um die heißbegehrte Trophäe abzusahnen. In den sechs Kategorien „Trockenbau bis 10 Mitarbeiter, Trockenbau über 10 Mitarbeiter, Bauelemente, Deckengestaltung, Holzbau und soziales Engagement“ werden wir wieder außergewöhnliche Leistungen und innovative Projekte auszeichnen.

Location, Programm, Moderation: alles absolute Extraklasse

Die letzten drei AWARD-Verleihungen waren bereits einzigartig. Doch in diesem Jahr legen wir noch einen drauf! Der geplante exklusive Galaabend zur Verleihung des B+M AWARDS am Freitag, den 08. November, wird in einer wahren Top-Location stattfinden. Wir laden Sie ein in die ultimative Event-Location „E210 EVENT-HANGAR“, die vom Wochenmagazin SPIEGEL als eine der innovativsten Eventlocations in Baden-Württemberg ausgezeichnet wurde.

Doch auch unser Rahmenprogramm wird sich hinter dieser spektakulären Location nicht verstecken müssen. Wir haben zahlreiche tolle Überraschungen für Sie parat und laden Sie nach einem köstlichen Dinner zur After-Show-Party mit dem national bekannten DJ Jan Garcia ein.
Ebenfalls können wir schon jetzt verkünden, dass die gesamte Veranstaltung von der bekannten Fernsehmoderatorin Saskia Naumann moderiert wird, die uns mit ihrem Witz und Charme zielsicher und unterhaltsam durch den Abend begleitet.

Also anmelden bis zum 12. September

Sie sehen, es lohnt sich dabei zu sein am 08. November in Baden! Also melden Sie sich mit Ihrem Bauvorhaben an und beeindrucken Sie uns mit Ihrem Einfallsreichtum und Innovationstalent. Einsendeschluss für Ihre Bewerbungen ist der 12. September. Wir freuen uns auf Ihr Projekt! Anmeldeunterlagen können Sie hier herunterladen: www.baustoff-metall.de/award/bm-award-2019/. ■

+++ Newsticker +++ Newsticker +++ Newsticker +++ Newsticker +++ Newsticker +++

„B+M Blaubuch auf Erfolgskurs“

Ein paar Monate ist es nun schon erhältlich und wir sind begeistert, wie gut unser B+M Blaubuch in der Branche ankommt. Erstmalig vorgestellt auf der BAU 2019 Anfang dieses Jahres durften wir rasch feststellen, dass wir mit diesem 200 Seiten starken, allumfassenden Trockenbau-Nachschlagewerk wirklich ins Schwarze getroffen haben. Deshalb gilt unser herzlicher Dank allen Mitwirkenden: Industriegruppe Gipsplatten im Bundesverband der Gipsindustrie e.V., Knauf, König, Palfinger, METEX, Promat, Siniat, Saint-Gobain Rigips, IntraProfil, FELKO Bau-Systeme, GP-COOL SPEED, M.C.I. Metalldecken sowie diybook.de. *Gemeinsam haben wir das B+M Blaubuch erfolgreich gemacht!* ■

„Aus der Praxis für die Praxis“

Herzlichen Dank an die fleißigen Azubis und Berufsanfänger, die an unserem offenen Seminar in Hannover teilgenommen haben! Sowohl im theoretischen als auch praktischen Teil waren wir und unsere Industriepartner begeistert über so viel Interesse, Engagement und bereits eigenes erlerntes Fachwissen aus der Branche. Schön, dass wir diese Grundlagen im Rahmen unserer Weiterbildungsreihe ergänzen und vertiefen konnten. Und deshalb soll es auch gleich weitergehen: Das nächste offene Seminar findet vom 28. bis 30.10.2019 in Gersthofen statt! Der Workshop richtet sich an alle Azubis, Berufsanfänger/innen und Quereinsteiger/innen, die alles rund ums Thema Trockenbau, Gipser und Zimmerer wissen möchten. ■

DAS FORUM 2019
Zukunft Trockenbau Ausbau

Seien Sie dabei: beim „FORUM 2019 Zukunft Trockenbau Ausbau“

Ein Branchen-Highlight, das zum zweiten Mal im ehemaligen Kino „Kosmos“ in Berlin seine Tore öffnet und zwar am 19. und 20. September: Das „Forum 2019 Zukunft Trockenbau Ausbau“ ist eine Kombination aus Netzwerktreffen, Ausstellung und Vortragsreihe und richtet sich an Geschäftsführer/innen, Inhaber/innen, Projekt- und Bauleiter/innen, Trockenbaumonteure und weitere Berufsgruppen, die sich mit Trockenbau und Ausbau beschäftigen.
Und auch B+M ist mit dabei! In Form eines B+M Messestandes sind wir als Aussteller vertreten, mit an Bord natürlich unser B+M Blaubuch. Weiterhin werden wir im Rahmen eines Fachvortrages über unser einzigartiges Klimadeckensystem „GP-COOL SPEED“ informieren. Also nehmen Sie teil und verpassen Sie nichts!
Mehr Infos gibt`s unter www.zukunft-trockenbau.de. ■

Super war`s in Amorbach!

Unser halbjährliches Azubitreffen fand vom 02. bis 04. April bei unserem Lieferanten und Partner OWA in Amorbach statt. Insgesamt 40 Azubis aus den unterschiedlichsten Bereichen und bundesweiten B+M Niederlassungen nahmen daran teil und verbrachten gemeinsam mit uns zwei spannende und lehrreiche Tage. Los ging`s mit aktuellen internen Themen wie dem Seminarprogramm und einer regen Diskussion über unser anstehendes Azubiaustauschprojekt. Auch hatten unsere Azubis die Möglichkeit, sich kritisch zur Ausbildung bei B+M zu äußern und Verbesserungsvorschläge zu machen. Der zweite Tag stand ganz unter dem Zeichen „OWA“. Unser Partner beeindruckte unsere Azubis besonders mit einer spannenden Werkführung und einer exklusiven Praxisvorstellung. Wir finden, es hat sich wirklich gelohnt und freuen uns auf das nächste Azubitreffen im Herbst, bei dem wir voraussichtlich rund 20 neue Teilnehmende begrüßen dürfen. ■

Preis oder Leistung – das ist hier die Frage?!

Verkohlte Wurst oder saftiges Steak – wofür würden Sie sich entscheiden? Was beim Anblick dieser beiden Fotos ganz klar als rein rhetorische Frage erscheint, ist beim Thema Logistik offenbar ungleich schwieriger zu beantworten. Sollte es aber nicht sein. Wenn man nämlich die Strecken- mit der Lagerlieferung vergleicht, gibt es ebenfalls nur ein einziges ausschlaggebendes Unterscheidungskriterium: **Preis vs. Leistung!**

Streckenlieferung ist billiger, aber…

Natürlich kann in puncto Preisgestaltung die Lagerlieferung mit der Streckenlieferung ab Hersteller nicht mithalten. Der Grund dafür liegt auf der Hand, denn um ein umfangreiches Portfolio an Produkten „auf Lager“ zu haben, müssen Fuhrpark, Personal und Lagerhaltungskosten berechnet werden. Das war`s aber auch schon mit den (vermeintlichen) Nachteilen der Lieferung ab Händler. Und wohlbemerkt: Wir sprechen hier teilweise von Centbeträgen pro Produkt!

Lagerlieferung besticht mit Gros an PROs

Warum wir dieses Thema ansprechen? Weil Logistik mehr ist als nur die Auslieferung von Materialien von A nach B. Logistik bedeutet Verantwortung. Als Komplettlieferant tragen wir die Verantwortung dafür, dass Sie Ihre bestellten Produkte sicher, punktgenau und fristgerecht an Ihre Baustelle erhalten:

- **Damit Sie Zeit sparen** (Ihr Vorteil: termingerechte Zeitfensterzustellung)
- **Damit Sie unterschiedliche Produkte sofort und aus einer Hand erhalten** (Ihr Vorteil: Mischladungen)
- **Damit Sie flexibel reagieren können** (Ihr Vorteil: Kleinmengen- und Ratenlieferungen bei Platznot auf der Baustelle)
- **Damit Sie zu jeder Zeit wissen, wo sich Ihre Materialien befinden und wann sie bei Ihnen sind** (Ihr Vorteil: EIN verlässlicher und fachkompetenter Koordinator / Ansprechpartner)

Aus diesen Gründen halten wir von Baustoff + Metall unsere B+M Logistikleistung immer auf dem höchsten Standard. Damit Sie zu jeder Zeit höchste Qualität erhalten, auf die Sie bauen können!
Und jetzt fragen wir Sie noch einmal: Preis oder Leistung – wofür würden Sie sich entscheiden? ■

BAUSTOFF + METALL
Trockenbau-Fachhandel mit System

Impressum:

B+M magazin
Ausgabe 14/2019

Herausgeber
B+M Baustoff + Metall Handels-GmbH
Ziegeleistraße 12
D-86368 Gersthofen
T +49.821.460 44-60
F +49.821.460 44-66
marketing@de.baustoff-metall.com
www.baustoff-metall.de

Gesellschaftsform: GmbH
Sitz der Gesellschaft: 86368 Gersthofen
Vertretungsberechtigte Geschäftsführer:
Dr. Wolfgang Kristinus, Jürgen Glas,
Michael Reinbold
Registernummer: HRB 28201
Registergericht: Amtsgericht Augsburg
USt-IdNr.: DE 812066579

Konzept und Gestaltung
tma pure GmbH
Nibelungenstraße 351
64686 Lautertal
www.tma-pure.de

Copyrights ©
B+M Baustoff + Metall Handels-GmbH

Bildquellen
tma pure GmbH, iStockphoto®, E210 EVENT HANGAR, Hirsch Beteiligungs GmbH

Ihre Partner vor Ort:

01471 **Radeburg,** 02791 **Oderwitz,** 04347 **Leipzig,** 09117 **Chemnitz,** 18273 **Güstrow,** 18184 **Rostock / Neu Roggentin,** 13053 **Berlin,** 22525 **Hamburg,** 24539 **Neumünster,** 28816 **Bremen-Stuhr,** 30519 **Hannover,** 34260 **Kaufungen,** 37308 **Heilbad Heiligenstadt,** 41066 **Mönchengladbach,** 45881 **Gelsenkirchen,** 49078 **Osnabrück,** 50767 **Köln,** 64546 **Mörfelden,** 66115 **Saarbrücken,** 67002 **Ludwigshafen,** 68219 **Mannheim-Rheinau,** 68519 **Viernheim,** 71696 **Möglingen,** 72770 **Reutlingen,** 74076 **Heilbronn,** 76275 **Ettlingen,** 77833 **Ottersweier,** 79108 **Freiburg,** 80939 **München-Nord,** 81673 **München-Ost,** 84335 **Mitterskirchen,** 85662 **München-Süd / Hohenbrunn,** 86368 **Gersthofen,** 90431 **Nürnberg,** 93057 **Regensburg,** 94036 **Passau,** 97076 **Würzburg,** 99098 **Erfurt**